教えるとは、希望を語ること
学ぶとは誠実を胸に刻むこと

by ルイ・アラゴン

いきいきと働ける素敵な職場をいっしょにつくりましょう

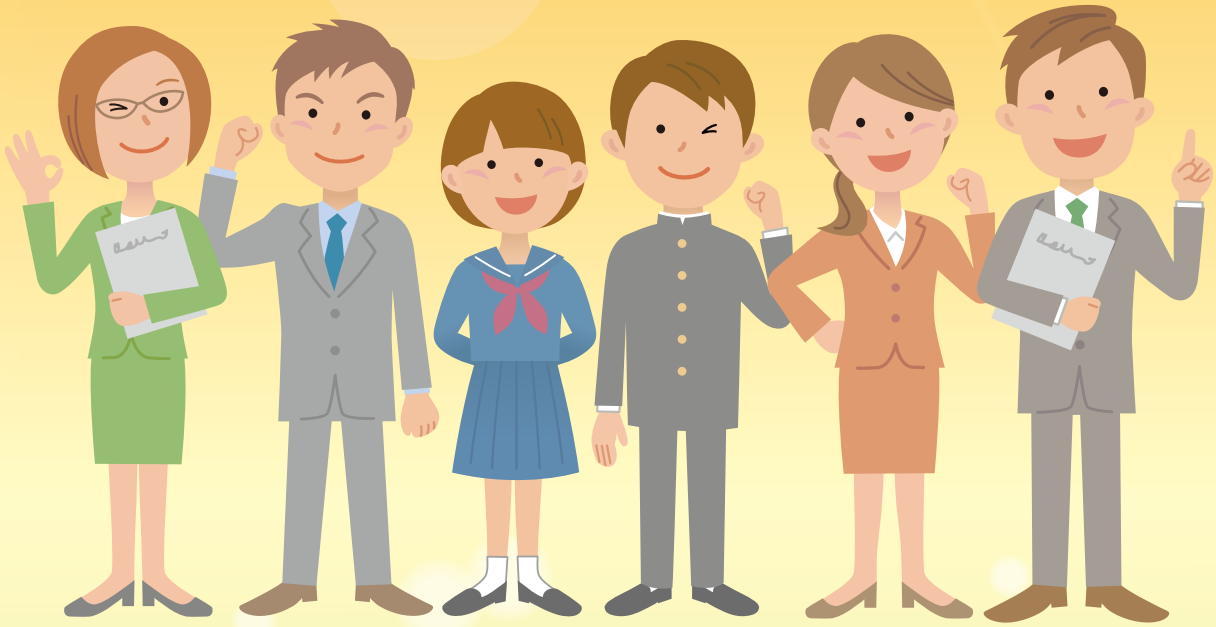

福井県高等学校教職員組合

〒910-0005 福井市大手２丁目22－28　福井県教育センター内
TEL：0776-23-0473／FAX：0776-27-7342
e-mail：fukuiko@aqua.ocn.ne.jp
HP：https://fukuiko.jp

高教組は、県立学校の教職員で組織している労働組合です

福井県高等学校教職員組合は、県立高校ともう・ろう・特別支援学校の教職員でつくっている教職員組合です。職場ごとに、「支部長」や「評議員」、「青年部長」、「女性部長」など、組合の役員の方を決めて活動しています。

子どもたち一人ひとりの成長をめざした教育、私たちの賃金や労働環境の改善、そして日本の平和や民主主義について考え、一人の小さな力を集めて大きな力にして活動しています。

高教組はあなたの「困った」「何とかして」の声に応えます

忙しい～どうにかして～(><)

働きやすい職場に

みんなの声をふまえて、教育委員会や人事委員会と交渉し、多忙化の解消や 、賃金・手当の改善、休暇の拡充など、労働条件の改善と働きやすい職場づくりに全力でとりくみます。

教育長交渉

もっと実践の力をつけたい！

学び合うために

教育研究集会や様々な学習会で、教育実践の交流や学習を深めています。また、組合員の自主的な研修にも参加費を補助しています。雑誌「生徒とともに」で、教育実践の紹介などを行っています。

高教組教育研究集会

暑い～クーラーつけて～

ゆきとどいた教育を

小中高校の30人学級、教育予算と教職員増、施設設備の改善などを求め、毎年国と県に請願を行っています。全国に先駆けて高校35人学級に道を開くなど、貴重な成果を上げてきました。

教育署名提出

異校種への異動、どうなるの？

希望と納得の人事を

高教組は長年のとりくみのなかで、「異動に関して本人・職場 と十分な意志疎通を図る」「交流人事は原則３年で戻す」などの異動原則を県教委と確認し、職場全体でとりくんでいます。

人事対策会議

リフレッシュしたい！

なかまと楽しく

スポーツを通して組合員の交流とリフレッシュを図っています。職場でのレクリエーションに加え、テニス大会（８月）や、障害児学校部＆青年部バドミントン大会（12月）を行っています。

障害児学校部＆青年部バドミントン大会

魅力ある専門部活動

青年部・女性部・定通部・実教部・現業部・障害児学校部など、年齢や性別・職種・学校種に応じた専門部があり、それぞれの課題に応じた活動で交流を深めています。

青年部新歓

女性部交流会

みんなで賃金や権利を改善してきました!!

●部活動手当

土日に部活動を指導した場合、２時間で1,800円、３時間で2,700円が支給されます。また、練習試合や大会等の場合は４時間で3,600円が支給されます。
（２時間および４時間単位での支給は福井県独自です。）

●地域手当

【給料＋調整額＋扶養手当】の1.4％で、ボーナスにも反映されます。当初の案では、福井市のみ３％（他は０）でしたが、高教組のとりくみで全県一律にさせました。

●勤務時間の割り振り

修学旅行など宿泊をともなう生徒引率業務について、代休・休養措置を県教委に要求してきた中で、「勤務時間の割り振り」変更が実現しました。これにより、朝や夜などの時間外勤務の分が振替で休めることになりました。

●子の看護休暇（特別休暇）

お子さんが小学６年生までの間、病気の看護や予防接種などで１年間で５日間（２人以上の場合は10日間）の特別休暇が取得できます。１時間単位の取得も可能です。

※その他、育児や母性保護、介護に関わる短時間勤務や休暇制度について、年々拡充させてきています。詳しくは「賃金・休暇ハンドブック」をご覧ください。

組合加入 Q&A

Q 組合に入るメリットは？

A 団体として交渉できることです。一人ひとりの力は弱いですが、みんなの力を合わせることで、行政を動かし、待遇や教育条件を改善していくことができます。

また、組合は人事やパワハラなど、さまざまな不安や圧力からあなたを守ります。研修会参加の補助やマッサージの補助なども行っています。

Q 組合に入ると、忙しくなるのでは…

A 「今でも、毎日の仕事でせいいっぱい。これ以上忙しくなるのは無理」と思っているかもしれません。でも、実際はそれぞれの人が自分のできる範囲で活動に参加しています。また、学習会などに参加することで、組合員どうしの交流が深まったり、教員としての力量が向上したりします。

Q 組合費っていくらですか？

A 組合費は、職種や年齢によって異なります。

＜月額＞

- 教諭・養護教諭・栄養教諭の場合
  …給料×10/1000＋875円
- 実習教員･寄宿舎指導員の場合
  …給料×10/1000＋300円
- 現業職員・事務職員の場合
  …給料×7/1000
- 臨時任用職員の場合…1000円
- 非常勤職員の場合…500円

みなさんからいただいた組合費は、高教組のさまざまな活動に大切に使われています。また、年に２回の大会では収支報告を行っています。

私が先生になったとき（作者不詳）

私が先生になったとき
　　自分が真理から目をそむけて　本当のことが語れるか

私が先生になったとき
　　自分が未来から目をそむけて　子どもたちに明日のことが語れるか

私が先生になったとき
　　自分が理想を持たないで　子どもたちにどうして夢が語れるか

私が先生になったとき
　　自分に誇りを持たないで　子どもたちに胸をはれと言えるか

私が先生になったとき
　　自分がスクラムの外にいて　子どもたちに仲良くしろと言えるか